CITTÁ DI VIGONZA

PROVINCIA DI PADOVA

ORDINANZA N. 126 DEL 23/11/2026

Settore proponente: SETTORE LAVORI PUBBLICI- GESTIONE DEL TERRITORIO

OGGETTO:	**CHIUSURA TEMPORANEA TOTALE ALLA CIRCOLAZIONE DEL TRATTO DI VIA PIEROBON COMPRESO TRA VIA MARCONI E ED IL SOTTOVIA A13 DALLE ORE 21 DEL GIORNO 30 NOVEMBRE 2026 ALLE ORE 06.00 DEL GIORNO 01 DICEMBRE 2026, PER VARO DI UNA TRAVE PREFABBRICATA, COME DA PLANIMETRIA ALLEGATA.**

IL CAPO SETTORE LAVORI PUBBLICI - GESTIONE DEL TERRITORIO

COPIA SU SUPPORTO ANALOGICO CONFORME AL DOCUMENTO ORIGINALE SU SUPPORTO INFORMATICO
documento firmato digitalmente da ENZO FERRARA stampato il giorno 23/11/2026 da Visentin Massimo
Riproduzione cartacea ai sensi del D.Lgs.82/2005 e successive modificazioni, di originale digitale.
Protocollo N. 39916. HASH (Sha256):65735b94e12f85840b8e13fd14df462281bf5e685a6a43c42fa72047d0c911
Comune di Vigonza
Protocollo Generale
Protocollo N. 0039919/2026 del 23/11/2026
U

IL CAPO SETTORE
LAVORI PUBBLICI – GESTIONE DEL TERRITORIO

Premesso che:

- con nota del 20.11.2026, assunta al protocollo comunale n. 39769 la ditta Amplia Infrastructures Spa, con sede in Giulio Vincenzo Bona, 95 - ROMA, ha richiesto l'emissione dell'ordinanza di attuazione del C.d.S. per la **chiusura temporanea totale alla circolazione del tratto di Via Pierobon compreso tra via Marconi e ed il sottovia A13 dalle ore 21 del giorno 30 Novembre 2026 alle ore 06.00 del giorno 01 Dicembre 2026, per varo di una trave prefabbricata, come da planimetria allegata**;
- il richiedente ha ritenuto necessario, per motivazioni tecnico-esecutive, mantenere la chiusura per il periodo richiesto per l'esecuzione dei lavori oggetto della presente in quanto le dimensioni del sottopasso e la necessità di stazionamento di autogrù per il sollevamento della trave non consentono nessun tipo di transito; il divieto di transito include anche i residenti e mezzi di soccorso;

Ritenuto:

- Ritenuto necessario ai sensi del D. Lgs. n. 285 del 30.04.1992 "Nuovo Codice della Strada" emettere l'ordinanza di attuazione al codice della strada per quanto in premessa riferito;
- Visti gli artt. 3, 5, 6 e 7 del vigente Codice della Strada e i relativi articoli del Regolamento d'esecuzione ed attuazione del Codice della Strada;
- Visti gli artt. 21, 26 del vigente Codice della Strada e relativi artt. del Regolamento d'esecuzione ed attuazione del Codice della Strada;
- Attestato l'avvenuto assolvimento degli obblighi di cui all'art. 6 e 14 del D.P.R. 62/2013 per cui sul presente provvedimento non sussiste situazione di conflitto di interessi, anche potenziale, in capo al responsabile di settore che sottoscrive il presente atto. Si dà altresì atto che non sono pervenute comunicazioni circa la sussistenza di conflitto di interessi da parte di coloro che hanno partecipato, a qualsiasi titolo, al relativo procedimento, ai sensi del combinato disposto dagli art. 6 bis della L. n° 241/90 e art. 7 del D.P.R. n° 62/2013;
- Visto il decreto sindacale n. 51 del 26.06.2026, con cui è stato assegnato al sottoscritto, con decorrenza dall'1.07.2026 fino al 31.12.2026, l'incarico di E.Q. del Settore Lavori Pubblici – Gestione del Territorio";
- Visto il D.Lgs. 18 agosto 2000 n. 267;

- Accertata la regolarità amministrativa ai sensi dell'art. 147 bis, comma 1, del D.Lgs. n. 267/2000;

ORDINA

Chiusura temporanea totale alla circolazione del tratto di Via Pierobon compreso tra via Marconi e ed il sottovia A13 dalle ore 21 del giorno 30 Novembre 2026 alle ore 06.00 del giorno 01 Dicembre 2026, per varo di una trave prefabbricata, come da planimetria allegata.,

DISPONE

pena l'inefficacia del presente provvedimento:

- che la validità della presente è subordinata, all'ottenimento delle autorizzazioni previste per legge ed all'osservanza delle normative locali, regionali e statali;
- Che l'impresa esecutrice provveda con sufficiente anticipo (min. 7 gg) all'installazione della cartellonistica di preavviso di chiusura;
- **che la segnaletica stradale necessaria alla deviazione della circolazione, venga installata a cura e spese della ditta esecutrice dei lavori, avendo cura di seguire scrupolosamente le disposizioni contenute nell'art. 21, del D.Lgs.285/92, (Nuovo Codice della Strada) e relativi adempimenti del regolamento di esecuzione e attuazione** nel rispetto del disciplinare tecnico relativo agli schemi segnaletici, differenziati per categoria di strada, da adottare per il segnalamento temporaneo di cui al D.M. 10 luglio 2002;
- che essendo la responsabilità del cantiere in capo al richiedente, il Comune non dovrà mai essere chiamato a rispondere per fatti o danni derivanti da qualsivoglia ragione, conseguentemente l'autorizzato si impegna a tenere sempre e costantemente sollevato il Comune per danni, molestie e spese che potessero derivare direttamente o indirettamente dall'esercizio totale o parziale dell'area da parte del concessionario stesso;
- *che copia del presente provvedimento sia trasmessa:*
  1. All'albo pretorio per la pubblicazione;
  2. alla ditta esecutrice ditta Amplia Infrastructures Spa di ROMA
  3. ai servizi di pubblico soccorso, VVFF 115; SUEM 118 Padova; AULSS 6;
  4. al Compartimento Polizia Stradale del Veneto;
  5. alla Questura di Padova;
  6. al Comando Stazione Carabinieri di Pionca;
  7. a ETRA S.p.A servizio raccolta R.S.U;
  8. a Poste Italiane servizio recapito;
  9. Al Comune di Noventa Padovana;
  10. al Comando di Polizia Locale – sede;

Gli Agenti di Polizia della Strada come previsto dall'art.12 paragrafo e) del Decreto Legislativo n°285 del 30.04.1992 (nuovo Codice della Strada), sono incaricati alla vigilanza sul rispetto delle norme previste nella presente Ordinanza;

Avverso la presente ordinanza è ammesso il ricorso, entro il termine di 30 gg. dalla data di pubblicazione all'Albo Pretorio, al Ministro dei trasporti e delle infrastrutture, oppure in via alternativa al T.A.R. del Veneto entro il termine di 60gg. dalla data di pubblicazione all'Albo Pretorio.

IL CAPO SETTORE LAVORI PUBBLICI - GESTIONE DEL

COPIA SU SUPPORTO ANALOGICO CONFORME AL DOCUMENTO ORIGINALE SU SUPPORTO INFORMATICO.
documento firmato digitalmente da ENZO FERRARA stampato il giorno 23/11/2026 da Visentin Massimo.
Riproduzione cartacea ai sensi del D.Lgs.82/2005 e successive modificazioni, di originale digitale.
Protocollo N. 39916. HASH (Sha256):65735b94e12f85840b8e13fd114df462281bf5e685a6a43c42fca72444f78d6991.

CITTÁ DI VIGONZA

PROVINCIA DI PADOVA

TERRITORIO
Enzo Ferrara / InfoCert S.p.A.
Documento firmato digitalmente
(artt. 20-21-24 D.Lgs 7/3/2005 n. 82 e s.m.i.)

COPIA SU SUPPORTO ANALOGICO CONFORME AL DOCUMENTO ORIGINALE SU SUPPORTO INFORMATICO.
documento firmato digitalmente da ENZO FERRARA stampato il giorno 23/11/2026 da Visentin Massimo.
Riproduzione cartacea ai sensi del D.Lgs.82/2005 e successive modificazioni, di originale digitale.
Protocollo N. 39916. HASH (Sha256):65735b94e12f85840b8e13fd114df462281bf5e685a6a43c42fca72444f78d6991.

INQUADRAMENTO GENERALE

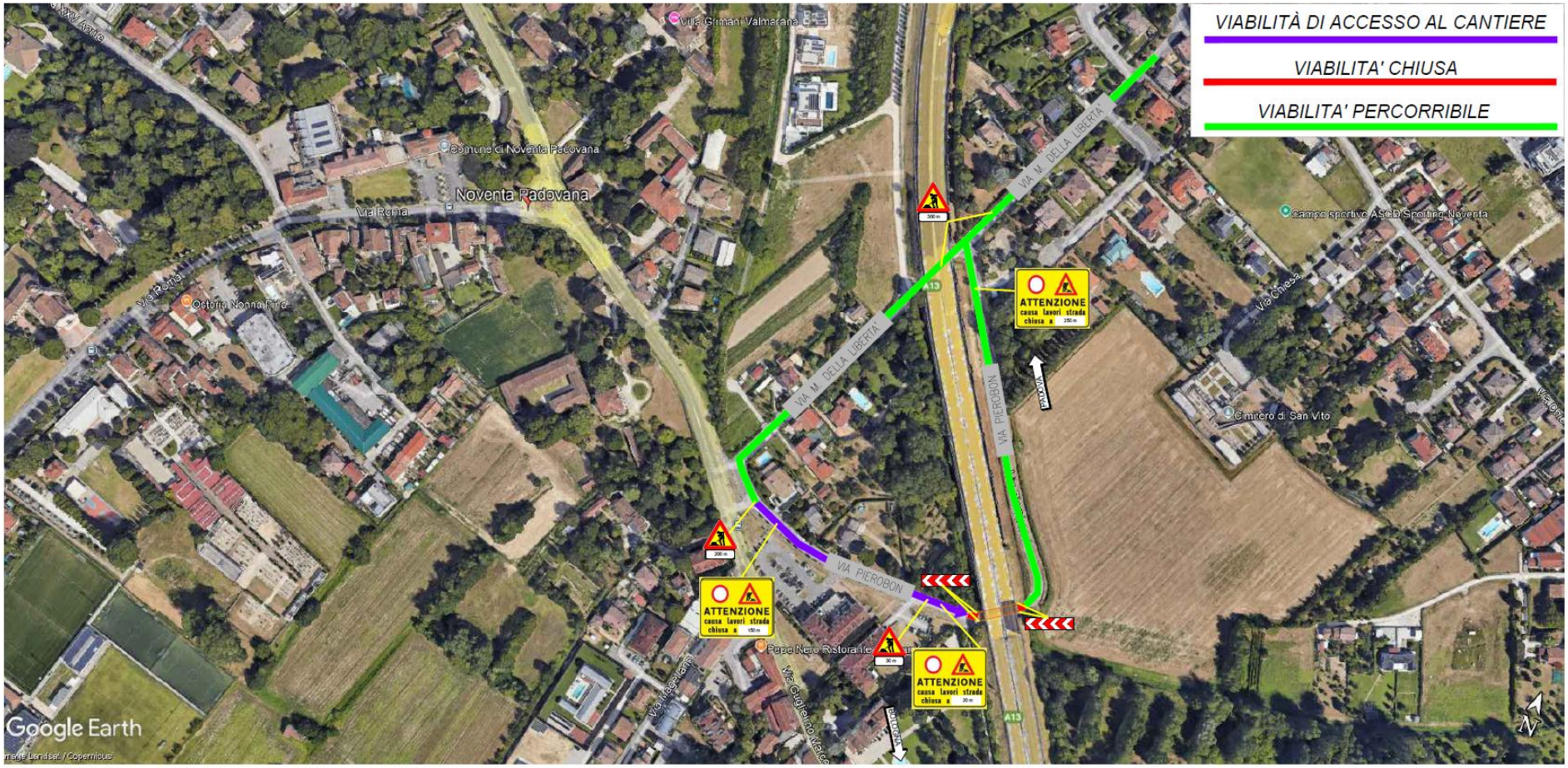

COPIA SU SUPPORTO ANALOGICO CONFORME AL DOCUMENTO ORIGINALE SU SUPPORTO INFORMATICO.
stampato il giorno 23/11/2026 da Visentin Massimo.
Riproduzione cartacea ai sensi del D.Lgs.82/2005 e successive modificazioni, di originale digitale.
Protocollo N. 39916. HASH (Sha256):73a8c631a88d7cca4e402491fb985cea918acfa4f36ca4d0ef9dbcc8e11a11cf.